

# Fellowes

## AutoMax™ 600M/550C/350C The World's Toughest Shredders®



Please read these instructions before use.  
Do not discard: keep for future reference.

Lire ces instructions avant utilisation.  
Ne pas jeter : conserver pour référence ultérieure.

Lea estas instrucciones antes de usarlo.  
No las deseche: guárdelas para tenerlas como referencia.

Diese Anleitungen vor Gebrauch genau durchlesen.  
Bitte nicht entsorgen: zur späteren Bezugnahme aufheben

Prima dell'uso, si raccomanda di leggere questo manuale di istruzioni. Conservare il manuale per consultarlo secondo le necessità.

Lees deze instructies voor gebruik.  
Gooi ze niet weg, maar bewaar ze zodat u ze later kunt raadplegen.

Läs dessa anvisningar innan du använder apparaten.  
Släng inte bort, behåll för framtida bruk.

Læs venligst denne vejledning før anvendelse.  
Bør ikke bortskaffes. Behold for fremtidig henvisning.

Lue nämä ohjeet ennen käyttöä.  
Älä hävitä: säilytä myöhempää käyttöä varten.

Vennligst les nøye igjennom denne bruksanvisningen før bruk.  
Ikke kast den: Ta vare på den for senere referanse.

Przed użyciem proszę zapoznać się z tą instrukcją.  
Nie wyrzucać - zachować jako źródło informacji na przyszłość

Перед началом эксплуатации обязательно прочтите данную инструкцию.  
Не выбрасывайте данную инструкцию: сохраните ее для последующего использования.

Παρακαλείσθε να διαβάσετε αυτές τις οδηγίες πριν χρησιμοποιήσετε το προϊόν.  
Μην τις απορρίψετε: κρατήστε τις για μελλοντική αναφορά

Kullanmadan önce lütfen bu talimatları okuyun.  
Atmayın: ileride başvurmak üzere saklayın.

Před použitím si přečtěte tyto pokyny.  
Nelikvidujte: uschovejte pro budoucí použití.

Pred použitím si prečítajte tieto pokyny.  
Nezahadzujte: odložte pre budúce použitie.

Kérjük, hogy használat előtt olvassa el az utasításokat!  
Az utasításokat ne dobja ki; tartsa meg referenciaanyagként való jövőbeni használatra.

Leia estas instruções antes da utilização.  
Não as deite fora: conserve-as para consulta futura.

Pročitajte ove upute prije upotrebe.  
Nemojte baciti: sačuvajte za buduću upotrebu.

Molimo da ova uputstva pročitate pre upotrebe.  
Nemojte ih baciti: sačuvajte ih za ubuduće.

Моля, прочетете тези инструкции преди употреба.  
Не изхвърляйте: пазете за справки в бъдеще.

Vă rugăm să citiți aceste instrucțiuni înainte de utilizare.  
Nu aruncați: păstrați pentru o consultare ulterioară.

يرجى الاطلاع على الإرشادات قبل الاستعمال.  
لا يجب التخلص من هذه الإرشادات. ويرجى حفظها للرجوع إليها في المستقبل.

נא לקרוא הוראות אלה לפני השימוש.  
אין להשליך: שמרו לעיונכם בעתיד.



## HLAVNÍ FUNKCE A OVLÁDACÍ PRVKY

- |                                |                            |
|--------------------------------|----------------------------|
| A. Víko skartovacího zařízení  | E. Viz bezpečnostní pokyny |
| B. Otvor pro manuální podávání | F. Řídicí panel (viz níže) |
| C. Kolečka                     | G. Dvířka nádoby           |
| D. Hlavní vypínač              | H. Nádoba (uvnitř)         |
- 1. VYPNUTO  
I 2. ZAPNUTO

## ŘÍDICÍ PANEĽ

- |                                   |                              |
|-----------------------------------|------------------------------|
| A. Přehřátí (červená)             | E. Klávesnice SmartLock™     |
| B. Vymout papír (červená)         | F. Zpětný chod               |
| C. Plná nádoba (červená)          | G. Spustit/pozastavit (bílá) |
| D. Nádoba/Víko otevřeno (červená) | H. Zamčení (bílá)            |

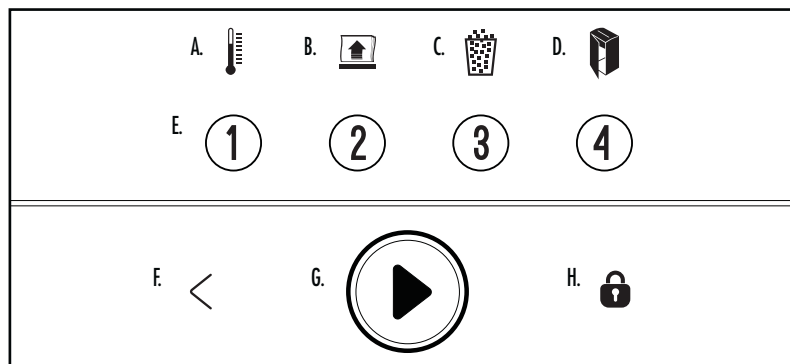

## ⚠ UPOZORNĚNÍ: DŮLEŽITÉ BEZPEČNOSTNÍ POKYNY – před použitím přečtěte!

- Informace o požadavcích na provoz, údržbu a servis naleznete v návodu k obsluze. Než začnete skartovací zařízení používat, přečtěte si celý návod.
- Udržujte mimo dosah dětí a domácích zvířat. Nevkládejte ruce do otvoru pro papír. Nepoužívejte-li zařízení, vždy je vypněte nebo odpojte od sítě.
- Chraňte otvory skartovacího zařízení před vstupem cizích předmětů – rukavic, šperků, oděvu, vlasů atd. Pokud se nějaký předmět dostane do horního otvoru, uvolněte jej přepnutím na zpětný chod (<).
- NEPOUŽÍVEJTE** na skartovací zařízení ani v jeho blízkosti přípravky obsahující aerosoly či maziva na bázi ropy nebo aerosolů. **NEPOUŽÍVEJTE NA SKARTOVACÍ ZAŘÍZENÍ "STLAČENÝ VZDUCH V PLECHOVCE NA ČIŠTĚNÍ TĚŽKŮ PŘÍSTUPNÝCH MÍST".** Páry z hnacích náplní a maziva na bázi ropy se mohou vznítit a způsobit těžká zranění.
- Nedotýkejte se odkrytých ostří pod víkem skartovacího zařízení.
- Před čištěním nebo servisem odpojte skartovací zařízení od sítě.
- Zařízení nepoužívejte, pokud je poškozené nebo vadné. Skartovací zařízení nerozebírejte. Zařízení neumísťujte blízko zdroje tepla nebo vody.

- Toto skartovací zařízení je vybaveno hlavním vypínačem (D). Chcete-li zařízení používat, musí být tento vypínač v poloze ZAPNUTO (I). V případě nouze přepněte tento vypínač do polohy VYPNUTO (○). Skartovací zařízení se tak okamžitě zastaví.
- Skartovací zařízení musí být zapojeno do řádně uzemněné zásuvky s napětím a proudem určeným na typovém štítku. Uzemněná zásuvka musí být nainstalována poblíž zařízení a musí být snadno přístupná. S tímto výrobkem nepoužívejte konvertory energie, transformátory ani prodlužovací šňůry.
- NEBEZPEČÍ POŽÁRU** – **NEPOUŽÍVEJTE** ke skartování blahopřání se zvukovými čipy nebo bateriemi.
- Určeno k použití pouze v interiéru.

## VLASTNOSTI

### SKARTUJTE PROSTŘEDNÍM AUTOMATICKÉHO PODÁVACÍHO ZÁSOBNÍKU



Papír o velikosti A4



Sešivací svorky



Kancelářské sponky



Až 20 listů papíru spojených sešivacími svorkami – Je-li počet sešitých listů větší než 20, listy rozpojte



Až 20 listů papíru spojených kancelářskými sponkami – Je-li počet sepnutých listů větší než 20, listy rozpojte

### SKARTUJTE PROSTŘEDNÍM OTVORU PRO MANUÁLNÍ PODÁVÁNÍ

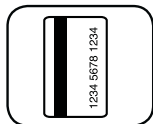

Kreditní karty



CD/DVD (pouze model 550C/350C)

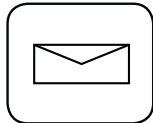

Nepotřebná pošta

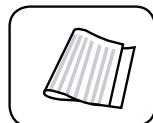

Skádaný papír

**Nebude skartovat:** Lepicí štítky, nekonečné formuláře, skládaný papír (automatické podávání), svázané dokumenty, časopisy, průsvitky, noviny, lepenku, kancelářské klipy, průmyslové sešivací drátky, velké spony na papír, více než 20 stran sešitých drátky nebo spojených sponkou, skobky uprostřed horní části papíru, laminovaný papír, 3½" diskety, rychlovače, složky na rentgenové snímky nebo jiné plasty, než které jsou uvedeny výše

#### Skartovací velikost papíru:

Mikrořez (600M) ..... 2 mm x 12 mm  
Příčný řez (550C/350C) ..... 4 mm x 38 mm

#### Maximální hodnoty:

Kapacita listů pro automatické podávání (600M) ..... 600\*  
Kapacita listů pro automatické podávání (550C) ..... 550\*  
Kapacita listů pro automatické podávání (350C) ..... 350\*  
Kapacita listů pro manuální podávání (600M/550C) ..... 14\*  
Kapacita listů pro manuální podávání (350C) ..... 12\*

\*Papír o velikosti A4 (70 g/m) při hodnotách 220–240 V, 50/60 Hz, 2,5 A. Kapacitu může snížit použití těžšího papíru, vlhkost nebo jiné než jmenovité napětí. 550C Maximální denní doporučený rozsah použití: 2,750 listů; 10 platebních karet; 10 CD/DVD disky.

## ZÁKLADNÍ FUNKCE SKARTOVACÍHO ZAŘÍZENÍ

Čas provozu 600M/550C: nepřetržitý provoz



#### Čas provozu 350C:

max. až 45 minut. V případě provozu trvajících déle než 45 minut zahájí zařízení automaticky přestávku v délce 30 minut umožňující jeho ochlazení.

**POZNÁMKA:** Po každém průchodu pokračuje skartovací zařízení krátce v provozu až do úplného uvolnění otvoru.

### AUTOMATICKÉ PODÁVÁNÍ

\* Po zahájení skartovacího cyklu neotvírejte víko.

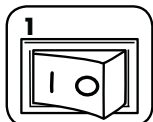

Zapojte skartovač do sítě a přepněte hlavní vypínač do polohy ZAPNUTO (I)



Otevřete víko



Přidejte papír. Papír musí být rovný a srovnaný s čelem zásobníku na papír.



Skartaci spustíte zavřením víka a stisknutím tlačítka start (▶)

### MANUÁLNÍ PODÁVÁNÍ

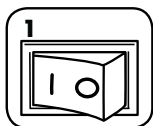

Zapojte skartovač do sítě a přepněte hlavní vypínač do polohy ZAPNUTO (I)

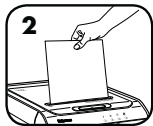

Vložte papír do otvoru pro papír a pusťte jej

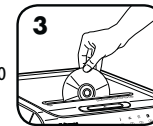

Uchopte disk CD/či kartu za okraj, vložte je přímo do otvoru pro papír a pusťte

**Poznámka:** Když se používá automatické podávání, nelze použít manuální podávání.

\* Je-li víko otevřené, skartovací stroj nebude pracovat.

### SPATNÉ VYROVNANÝ PAPÍR

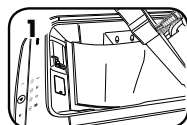

Jestliže papír není skartován prostřednictvím automatického podávacího zásobníku, zkontrolujte polohu papíru.

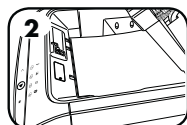

Papír musí být rovný a srovnaný s čelem zásobníku na papír.

## POKROČILÉ FUNKCE VÝROBKU



### AUTO REVERSE

**Automatický posun zpět**  
V případě uvíznutí papíru zastaví práci a otočí směr pohybu papíru.



### SMART LOCK™

**SmartLock™**  
Volitelná funkce 4-digit SmartLock™ uchovává důvěrné dokumenty bezpečně během cyklu skartace.í



### SILENT SHRED™

**Technologie SilentShred™**  
Zajišťuje skartaci bez rušivých zvuků.



### SLEEP MODE

**Klidový režim**  
Tato energii šetřící funkce vypne skartovací zařízení po dvou minutách nečinnosti.



### SMARTLOCK™

Volitelná funkce 4-digit SmartLock™ uchovává důvěrné dokumenty bezpečně během cyklu skartace.í

#### AKTIVUJTE FUNKCI SMARTLOCK

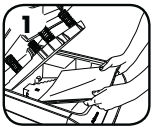

Otevřete zásuvku a přidejte papír



Zavřete přihrádku a stiskněte ikonu uzamčení



Na klávesnici zadejte 4místnou kombinaci klíče. Ikona uzamčení bude na ovládacím panelu rychle blikat. Stisknutím ikony uzamčení zamkněte zásuvku.



Stisknutím tlačítka start (▶) zahajte skartování.



Po dokončení skartování ikona uzamčení zhasne a skartovač se odemkne



### SLEEP MODE

### PROVOZ V KLIDOVÉM REŽIMU

Tato funkce vypne skartovací stroj po dvou minutách nečinnosti.

#### POKUD JE STROJ V KLIDOVÉM REŽIMU



Chcete-li klidový režim ukončit, otevřete víko a vložte papír.

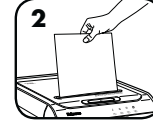

nebo vložte papír

- POZNÁMKA:**
- Odemčení: stiskněte ikonu odemknout a znovu zadejte předtím zadanou 4místnou kombinaci pro odemknutí.
  - V případě výpadku dodávky proudu zůstane funkce SmartLock™ aktivní. Po obnovení dodávky proudu se automaticky znovu zahájí cyklus skartace.
  - Pokud skartovač nesprávně zavede papír nebo dojde k uvíznutí papíru, odemkne se skartovač po 30 minutách.

Další informace o všech pokročilých funkcích výrobku Fellowes najdete na stránce [www.fellowes.com](http://www.fellowes.com)

## ÚDRŽBA VÝROBKU

### MAZÁNÍ SKARTOVACÍHO ZAŘÍZENÍ OLEJEM

Abyste zajistili dobrý výkon při příčných řezech a mikrořezech, je třeba všechna řezací ostří promazat. Pokud není skartovač naolejován, může mít menší kapacitu papíru, může při skartování vydávat nepříjemný hluk a mohl by se i zastavit. Abyste se těchto problémů vyvarovali, doporučujeme skartovací zařízení při každém vyprázdnění nádoby na odpad namazat olejem.

#### POSTUPUJTE PODLE NÍŽE UVEDENÝCH POKYNŮ PRO MAZÁNÍ A CELÝ POSTUP PŘEVEĎTE DVAKRÁT

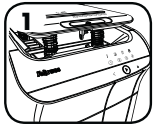

Otevřete víko

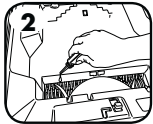

\*Opatrně naneste olej na řezací nože (olej se nesmí dostat do zásobníku na papír)



Zavřete víko. Stiskněte tlačítko pro spuštění (▶)

#### DŮLEŽITÉ UPOZORNĚNÍ

\*Používejte pouze neaerosolový rostlinný olej v nádobce s dlouhou tryskou, např. Fellowes 35250



### ČIŠTĚNÍ INFRAČERVENÝCH SENZORŮ AUTOMATICKÉHO SPUŠTĚNÍ

Senzory detekce papíru jsou navrženy pro provoz bez údržby. Výjimečně se však může stát, že se čidla zablokují prachem z papíru, a motor tak poběží, i když ve skartovačce nebude žádný papír.

(Poznámka: senzory na detekci papíru se nacházejí uprostřed otvoru pro papír a ve spodní části zásobníku papíru).

#### POSTUP ČIŠTĚNÍ SENZORŮ

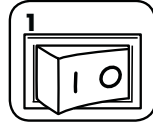

Vypněte skartovací zařízení a odpojte je ze zásuvky



Otevřete víko

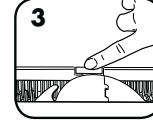

Najděte infračervený senzor pro automatické spuštění

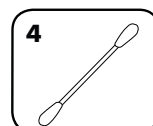
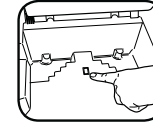

Namočte vatičku do čistého lihu

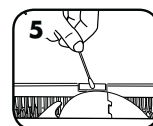

S použitím vatičky setřete nános nečistoty ze senzorů pro zjišťování papíru

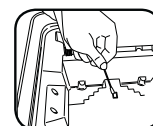

## ODSTRAŇOVÁNÍ PORUCH



Kontrolka přehřátí: Pokud se rozsvítí indikátor přehřátí, znamená to, že skartovací stroj překročil maximální povolenou provozní teplotu, a musí se zchladit. Po celou dobu regenerace zůstane tento indikátor rozsvícen a skartovací stroj nebude pracovat.



Vyjměte papír: Pokud se rozsvítí tento indikátor, stiskněte tlačítko zpětného chodu (<), otevřete víko a vyjměte papír.



Plná nádoba: Pokud se rozsvítí tento indikátor, znamená to, že nádoba na odpadní materiál je plná, a musíte ji vyprázdnit. Používejte vak značky Fellowes 36054.



Nádoba/Víko otevření: Pokud je nádoba nebo víko otevřené, skartovací zařízení nepoběží. Pokud je světlo rozsvíceno, zavřete nádobu nebo víko, abyste mohli pokračovat ve skartování.

## OMEZENÁ ZÁRUKA NA VÝROBEK

### 600M

Omezená záruka: Společnost Fellowes, Inc. („Fellowes“) zaručuje, že součástky stroje budou prosty všech vad materiálu a provedení po dobu 2 let od data nákupu původním spotřebitelem a na stejnou dobu poskytují servis a technickou podporu. OMEZENÁ ZÁRUKA Společnost Fellowes, Inc. („Fellowes“) zaručuje, že řezací ostří stroje budou prosta všech vad materiálu a provedení po dobu 7 let od data nákupu původním spotřebitelem. Pokud se v průběhu záruční doby kterákoli část ukáže jako vadná, vaše jediná a výlučná forma nápravy bude oprava nebo výměna vadné části podle volby a na náklady společnosti Fellowes. Tato záruka se nevztahuje na případy zneužití zařízení, jeho chybného provozu, nedodržení norem pro jeho používání, provoz skartovacího stroje s nesprávným napětím (jiným než je uvedeno na štítku) nebo neautorizované opravy. Společnost Fellowes si vyhrazuje právo účtovat zákazníkům

dodatečné náklady spojené s dodávkou náhradních dílů nebo servisu mimo zemi, v níž autorizovaný prodejce původně zařízení prodal. JAKÁKOLI PŘEDPOKLÁDANÁ ZÁRUKA, VČETNĚ ZÁRUKY PRODEJNOSTI NEBO VHODNOSTI PRO URČITÝ ÚČEL, JE TÍMTO ČASOVĚ OMEZENÁ NA VÝŠE UVEDENOU ZÁRUČNÍ DOBU. V žádném případě není společnost Fellowes zodpovědná za případné následné nebo náhodné škody přisuzované tomuto produktu. Tato záruka vám přiznává určená zákonná práva. Doba trvání, náležitosti a podmínky týkající se této záruky platí celosvětově, kromě případů, kde místní zákony ukládají odlišná omezení, výhrady nebo podmínky. Se žádostí o další podrobnosti nebo o servis v rámci této záruky se obraťte přímo na nás nebo na svého prodejce.

### 550C

Omezená záruka: Společnost Fellowes, Inc. („Fellowes“) zaručuje, že součástky stroje budou prosty všech vad materiálu a provedení po dobu 2 let od data nákupu původním spotřebitelem a na stejnou dobu poskytují servis a technickou podporu. OMEZENÁ ZÁRUKA Společnost Fellowes, Inc. („Fellowes“) zaručuje, že řezací ostří stroje budou prosta všech vad materiálu a provedení po dobu 20 let od data nákupu původním spotřebitelem. Pokud se v průběhu záruční doby kterákoli část ukáže jako vadná, vaše jediná a výlučná forma nápravy bude oprava nebo výměna vadné části podle volby a na náklady společnosti Fellowes. Tato záruka se nevztahuje na případy zneužití zařízení, jeho chybného provozu, nedodržení norem pro jeho používání, provoz skartovacího stroje s nesprávným napětím (jiným než je uvedeno na štítku) nebo neautorizované opravy. Společnost Fellowes si vyhrazuje právo účtovat zákazníkům

dodatečné náklady spojené s dodávkou náhradních dílů nebo servisu mimo zemi, v níž autorizovaný prodejce původně zařízení prodal. JAKÁKOLI PŘEDPOKLÁDANÁ ZÁRUKA, VČETNĚ ZÁRUKY PRODEJNOSTI NEBO VHODNOSTI PRO URČITÝ ÚČEL, JE TÍMTO ČASOVĚ OMEZENÁ NA VÝŠE UVEDENOU ZÁRUČNÍ DOBU. V žádném případě není společnost Fellowes zodpovědná za případné následné nebo náhodné škody přisuzované tomuto produktu. Tato záruka vám přiznává určená zákonná práva. Doba trvání, náležitosti a podmínky týkající se této záruky platí celosvětově, kromě případů, kde místní zákony ukládají odlišná omezení, výhrady nebo podmínky. Se žádostí o další podrobnosti nebo o servis v rámci této záruky se obraťte přímo na nás nebo na svého prodejce.

### 350C

Omezená záruka: Společnost Fellowes, Inc. („Fellowes“) zaručuje, že součástky stroje budou prosty všech vad materiálu a provedení po dobu 2 let od data nákupu původním spotřebitelem a na stejnou dobu poskytují servis a technickou podporu. OMEZENÁ ZÁRUKA Společnost Fellowes, Inc. („Fellowes“) zaručuje, že řezací ostří stroje budou prosta všech vad materiálu a provedení po dobu 20 let od data nákupu původním spotřebitelem. Pokud se v průběhu záruční doby kterákoli část ukáže jako vadná, vaše jediná a výlučná forma nápravy bude oprava nebo výměna vadné části podle volby a na náklady společnosti Fellowes. Tato záruka se nevztahuje na případy zneužití zařízení, jeho chybného provozu, nedodržení norem pro jeho používání, provoz skartovacího stroje s nesprávným napětím (jiným než je uvedeno na štítku) nebo neautorizované opravy. Společnost Fellowes si vyhrazuje právo účtovat zákazníkům

dodatečné náklady spojené s dodávkou náhradních dílů nebo servisu mimo zemi, v níž autorizovaný prodejce původně zařízení prodal. JAKÁKOLI PŘEDPOKLÁDANÁ ZÁRUKA, VČETNĚ ZÁRUKY PRODEJNOSTI NEBO VHODNOSTI PRO URČITÝ ÚČEL, JE TÍMTO ČASOVĚ OMEZENÁ NA VÝŠE UVEDENOU ZÁRUČNÍ DOBU. V žádném případě není společnost Fellowes zodpovědná za případné následné nebo náhodné škody přisuzované tomuto produktu. Tato záruka vám přiznává určená zákonná práva. Doba trvání, náležitosti a podmínky týkající se této záruky platí celosvětově, kromě případů, kde místní zákony ukládají odlišná omezení, výhrady nebo podmínky. Se žádostí o další podrobnosti nebo o servis v rámci této záruky se obraťte přímo na nás nebo na svého prodejce.